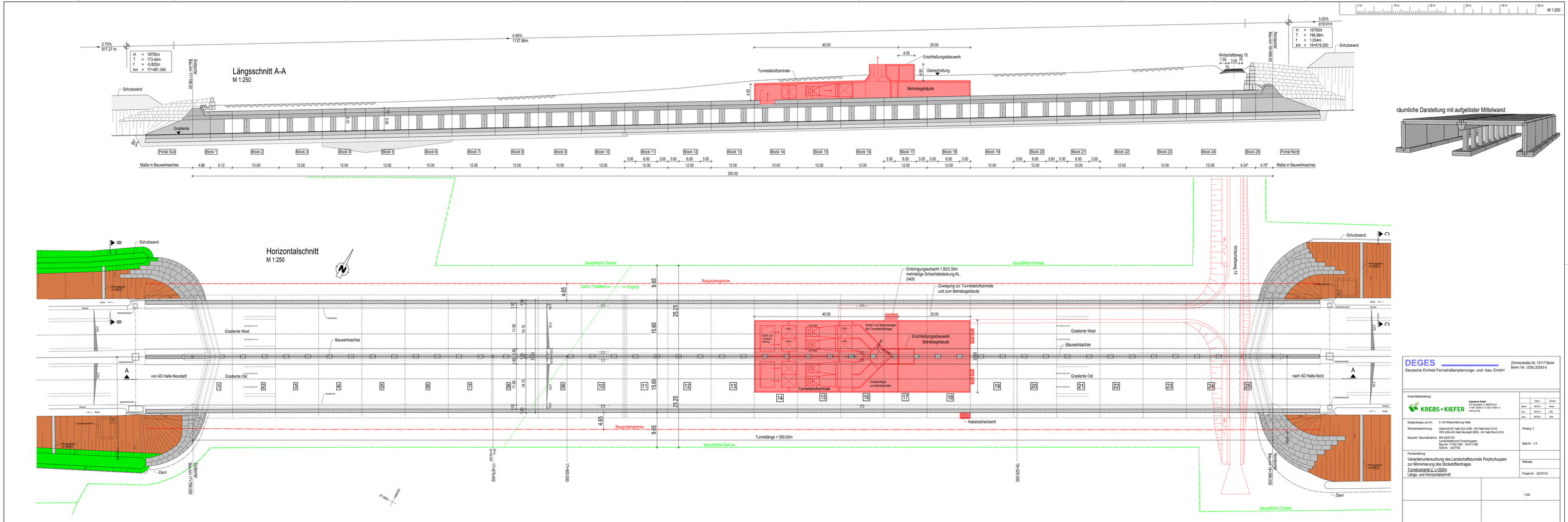

DEGES
Deutsche Einheit Fernstraßenplanungs- und -bau GmbH
Zimmerstraße 54, 10117 Berlin
Berlin Tel.: (030) 20243-0

Erstellung/Bearbeitung:
KREBS+KIEFER
Ingenieure GmbH
An Gaugraben 2 56068 Ko/Lk
T 0261 42084-0 | F 0261 42084-12
www.kuk.de

	Datum	Zeichen
Bearb.:	08/2015	Sinner
Gez.:	08/2015	Gilla
Gepr.:	08/2015	Dietz

Straßenklasse und Nr.: A 143 Westumfahrung Halle

Streckenbezeichnung: Abschnitt AD Halle Süd (A38) - AD Halle Nord (A14)
VKE 4224-AS Halle Neustadt (B80) - AD Halle Nord (A14)

Bauwerk / Baumaßnahme: BW 4224/120
Landschaftsbrücke Porphyrkuppen
Bau-km: 17+621.000 - 18+271.000
ASB-Nr.: 4437702

Anhang: 3

Blatt-Nr.: 2.4

Plandarstellung:
Variantenuntersuchung des Landschaftstunnels Porphyrkuppen
zur Minimierung des Stickstoffeintrages
Tunnelvariante 2, L=300m
Längs- und Horizontalschnitt

Maßstab: 1:250

Projekt-Nr.: 20037018

HVB = 594 / 1759 (1.04m²)

Allplan 2015